

Breidablik - fra dengang Faxe Ladeplads var Faxe Badeplads

Af Michael Milo Jørgensen,
HISTORIE Faxe Ladeplads

HISTORIE: Klintevej er kendt for historien om 'Faxe Badeplads'. Det er her, at de store hoteller og pensionater bliver bygget omkring år 1900: 'Hotel-Pension Søfryd', 'Strandhotellet Æblely', 'Pensionat Solvang', 'Pensionat Skrænten', 'Pensionat Elderbeach', 'Badehotellet Udsigten' og 'Badehotellet Sølyst'.

Der er fortalt meget historie om disse steder, men også 'almindelige boliger' har deres egen historie. Her er historien om 'Breidablik'.

I perioden ca. 1892-1910 sælger F. Holck-Winterfeldt, Rosendal Gods, de attraktive grunde ved stranden. Skøderne beskriver hvordan man finder vej: 'Køber har adgang til parcellen, ad den vej der fører fra Vemmetoftevejen til stranden og videre langs den såkaldte Strandvej'. Det er først efter 1911, at 'Den såkaldte Strandvej' bliver almindelig kendt under sit nuværende navn: Klintevej.

Klintevej, også kaldet 'Strandvej', 'Hotelvej', 'Klinten' og 'Tyskervej', bliver gennem tiderne betrukt af badegæster,



Breidablik 1914 - Jens Østrup Olsens billedsamling

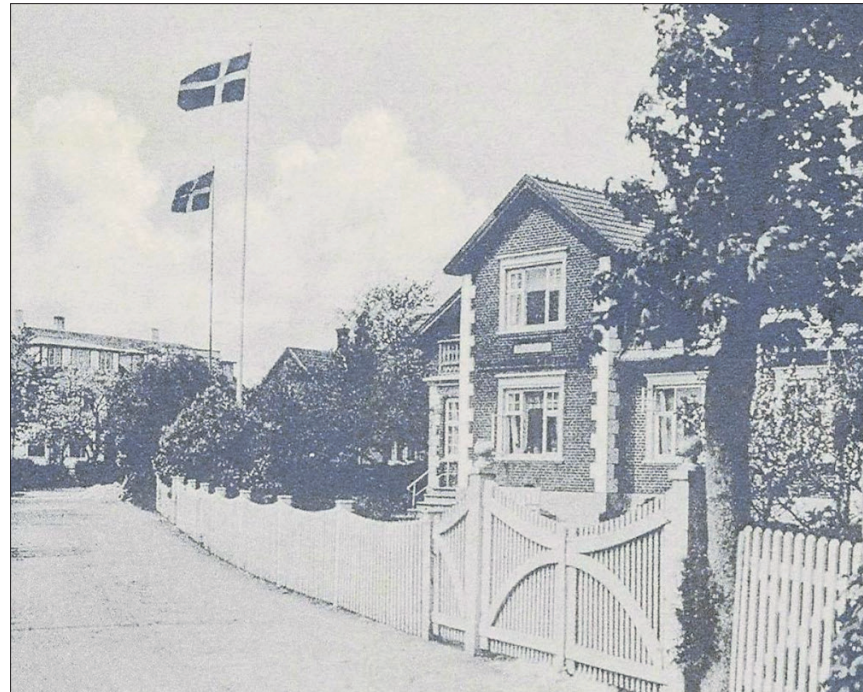

Breidablik 1930 - Michael Milo Jørgensens billedsamling

nazister, engelske tropper, baltiske flygtninge samt nationale og internationale stjerneartister. Klintevej er kun 600 m lang, men gemmer på meget historie.

LYSETS GUD

Skipper, Niels P. Nielsen, køber

grunden i 1896 for 450 kr. Nielsens skib er hjemmehørende i Faxe Ladeplads. Da han senere går i land, bliver han havnebetjent - og hans skilt er stadig i familiens eje.

Huset, der i 1907 opføres af muremester Lars Boeberg, får navnet 'Breidablik'. Inden for

den nordiske mytologi betyder det 'Balders bolig'. Balder er lysets gud - og lys er der jo rigeligt af på Klintevej. Børn er der også rigeligt af. Niels P. Nielsen og Hanne K. Nielsen får fem børn, der vokser op i Breidablik ved stranden. En af børnene, Rigmor H. Nielsen, f.1892 - d.1965, er hovedperson i bogen 'Rigmor', der udkommer i 2020. Bogen, der bl.a. udspiller sig i Faxe Ladeplads i årene 1918-1932, er skrevet af Lisbeth Bruus-Jensen, oldebarn af Niels P. Nielsen og Hanne K. Nielsen.



Breidablik 1955. Foto: Sylvest Jensen Luftfoto

og love til 100 kr.', står det i dokumentet.

ENGHUS

Rigmors mor, Hanne, dør i 1924. Strandgrunden overfor Breidablik får et lille hus, 'Enghus', som Niels P. Nielsen opholder sig i om sommeren. Rigmor flytter til Amager i 1932 med sine to børn. Fra 'Rigmor': 'Far vil sælge Breidablik og bo i 'Enghus' nede på strandgrunden om sommeren. Om vinteren skal han bo hos os. Det letter meget at vide'.

Niels P. Nielsen dør i 1940 og Breidablik bliver frasolgt familien. Huset kommer bl.a. i dyrlæge Madsens varetægt - han har en mangeårig praksis i Faxe Ladeplads, og på 1. sal bor lærerinde, frk. Clara Duus - ansat ved Hylleholt Skole i en lang årække.

HØJ BEVARINGSVÆRDI

Breidablik har hos 'Slots- og Kulturstyrelsen' denne status: 'Høj bevaringsværdi'. 'Enghus' er i 2023 ejet af et oldebarn til Niels P. Nielsen og Hanne K. Nielsen - og oldebarn, forfatter Lisbeth Bruus-Jensen, holder stadig til på Klintevej i Faxe Ladeplads.



Lisbeth Bruus-Jensen bogen Rigmor

I 'Rigmor' er der flere referencer fra perioden 1918-1932 fra Faxe Ladeplads: 'Strandhotellet Æblely', 'Breidablik', 'Enghus' og Lodsens hus 'Villa Bovina'. Endvidere er der episoder fra området ved 'Høstblomstsanatoriet' og fra 'Hylleholt Kirke'.

'Rigmor' kan købes i 'Frederiks Villa' og i 'Boghuset i Faxe'.

Find 'HISTORIE Faxe Ladeplads' på Facebook og læs mere om Breidablik.

VELKOMMEN TIL
FORÅRET SPAR 20-50%
PÅ UDVALGTE MØBLER OG SENGE

Vores stærke pris
7.999,-
HANSTHOLM
SPISEBORD
L220 CM



40 mm bordplade i olieret egetræ med sort metalstel.

himolla

Edmonton 7350
lænestol

NU **14.999,-**

SPAR 5.422



Betrukket med sort læder i flere dessiner og med stjerneformet sokkel. Manuel funktion. Normalpris 20.421,-. Prisen er ekskl. fodskammel.

Springindlæg i madras.
Sovemål 142 x 200 cm.



Vores stærke pris
11.499,-
HESTBÆK D165
SOVESOFA

møblér med Læderbo

Åsøvej 1 · 4171 Glumsø
Tlf.: 57 64 72 13 · møbler.dk

møblér med Wengberg

Åsøvej 2 · 4171 Glumsø
Tlf.: 57 64 60 94 møbler.dk

Mandag - torsdag 9.30-17.30 · Fredag 9.30-18.30 · Lørdag 9.30-14.00
1. søndag i mdr. 11.00-15.00

• GOD SERVICE • DEN BEDSTE RÅDGIVNING • FIND OS PÅ FACEBOOK

